



Revisado 04/2019

La Ciudad de Othello

500 East Main Street, OTHELLO, WASHINGTON 99344 Teléfono/Phone (509) 488-5686
Fax (509) 488-0102

COMERCIAL PERMISO DE CERCA/COMMERICAL FENCE PERMIT

Se requiere un permiso de construcción para todas las cercas comerciales/ A building permit is required for all commercial fencing

1. ¿La cerca se construirá alrededor de su propiedad?(AROUND PROP.) SI _____ NO _____
2. ¿La cerca no debe exceder los 8 pies de altura?(UNDER 8FT) SI _____ NO _____
3. ¿La cerca estará a 13 pies o más, desde la acera delantera?(ABOVE 13FT) SI _____ NO _____
4. ¿El único hormigón que se utilizará sera para anclar cada poste?(CONCRETE POST) SI _____ NO _____
5. ¿La valla estará completamente en su propiedad?(FENCE ON PROP.) SI _____ NO _____
6. ¿En un lote de **esquina**, cualquier cerca de más de 3 pies de altura estará en por lo menos 45 pies del radio de la acera?(Se pueden considerer cercos alternativos con el plano del sitio).(45FT FROM CURB) SI _____ NO _____
7. ¿He identificado la línea de propiedad con alfileres de encuesta?(PROPERTY PINS) SI _____ NO _____

** Dibuje un bosquejo de su propiedad que muestre la cerca propuesta en una hoja de papel separada y adjúntelo a esta solicitud para enviarla para su revisión.*

REQUISITOS IMPORTANTES PARA TODAS LAS CERCAS:

- La cerca debe estar hecha de material nuevo, madera, vinilo o acero.
- No puede haber bordes afilados, salientes o peligrosos.
- Una propiedad que encierra una cerca debe tener una puerta con una caja de seguridad instalada para que los vehículos de emergencia puedan ingresar en caso de una emergencia. (la solicitud de caja de seguridad se puede adquirir en el Departamento de Bomberos)
- Si un contratista instala la cerca, debe tener una licencia estatal y municipal.
- Ninguna cerca puede estar electrificada o ser peligrosa al tocarla.
- Si su cerca incluye una caja de servicios públicos, válvulas, pozos de acceso, medidores, etc., llame a los servicios públicos para su aprobación.
- No se permitirá ninguna cerca en, sobre o a través de una servidumbre de servicios públicos o derecho de paso de la ciudad. **CUALQUIER INCUMPLIMIENTO DE ESTE RESULTARÁ EN QUE LA CERCA SE RETIRE A COSTO DEL PROPIETARIO.**
- Asegúrese de llamar al 1-800-424-5555 para ubicar los servicios públicos antes de cavar pozos para postes.
- Ninguna cerca puede tener más de 8 pies de altura

ACEPTO CONSTRUIR MI CERCA DE CONFORMIDAD CON **TODOS** LOS TÉRMINOS ANTERIORES/AGREEMENT:

NOMBRE/NAME _____ FIRMAR/SIGN: _____
 FIRMA DEL PROPIETARIO/OWNER SIGNATURE: _____
 FECHA/DATE: _____
 DIRECCIÓN DE PROYECTO/PROJECT ADDRESS: _____
 TELÉFONO/PHONE: _____
 FIRMA DE CONTRATISTA/CONTRACTOR SIGNATURE: _____
 FECHA/DATE: _____
 LIC. DE CIUDAD/CITY LICENSE _____ LIC EST./ST LICENSE#: _____

ESTE PERMISO ES VÁLIDO POR SEIS MESES DEPUÉS DE ESTA FECHA/VALIDATION: _____

COMPLETADO POR EL DIRECTOR/TO BE COMPLETED BY THE CITY OF OTHELLO PUBLIC WORKS DIRECTOR

The public works director shall review and approve this fence permit prior to approval and issuance of permission to erect a fence.

DOES THIS FENCE COMPLY WITH ALL STANDARDS YES NO
 APPLICATION FOR FENCE PERMIT IS APPROVED YES NO

NOTES: _____

PUBLIC WORKS DIRECTOR: _____ DATE: _____

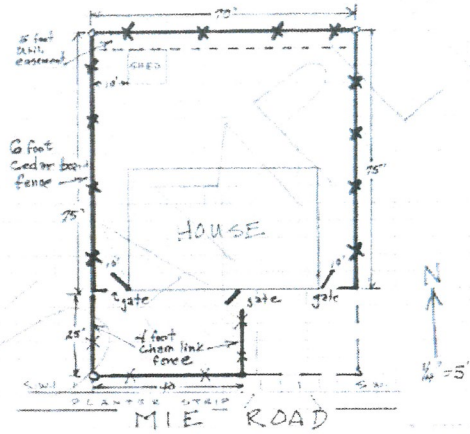

Incluir/Include:

- Flecha Norte/North Arrow
- Líneas de propiedad/Property Lines
- Ubicación del edificio(s)/ Building Location(s)/
- Valla localización/ Fence Location
- Valla Alturas/ Fence Height(s)
- Ubicación de la Carretera y/o callejón/ Road and/or Alley Location
- Cualquier servidumbre/Any Easements
- Mediciones/Measurements
- Escala 1/4" = / Scale 1/4" =

